

# Diagnóstico de los Sectores Productivos de Turismo y Pesca

## Estrategia de Desarrollo Sostenible de Bocas del Toro

**Lugar:** Zona costera continental y archipiélago de la Provincia de Bocas del Toro.

**Cliente:** Ministerio de Economía y Finanzas y Banco Interamericano de Desarrollo.

**Fecha:** Noviembre de 2001 - Abril 2002.

**Monto del Proyecto:** B/. 16.9 millones.

**Objetivo del Proyecto:** Efectuar un diagnóstico participativo de los sectores Turismo y Pesca, como uno de los cuatro componentes que componen la Estrategia de Desarrollo Sostenible de la Provincia de Bocas del Toro. Los otros componentes fueron Institucional e Infraestructura, Agroindustria y Forestal, y Participación Comunitaria. El estudio se realizó en estrecha coordinación con los demás componentes, que estaban a cargo de otras consultoras.



### Objetivos Específicos:

#### Pesca:

- Se describe el estado de los principales recursos de importancia comercial identificados a nivel artesanal, industrial, científica y deportiva.
- Descripción de los artes de pesca utilizados, las características de las embarcaciones, y el nivel de organización de los pescadores.
- Se identifican los sitios de desembarque y se describe la infraestructura de acopio.
- Se analiza la participación étnica y genérica.
- Se analizan los controles y regulaciones, se identifican las pocas acciones locales y se plantea la falta de políticas, estrategias y planes de desarrollo. Se analizan los roles y responsabilidades del sector pesquero para la provincia.

### Turismo: Caracterización de la oferta y la demanda

- **Oferta:** identificación de los atractivos turísticos utilizando como base el Plan Maestro de Desarrollo Turístico del IPAT (1993-2002), describe la planta hotelera, los medios de transporte, restaurantes, operadores y las inversiones oficiales en la provincia.
- **Demanda:** datos sobre los arribos de los visitantes, los motivos y cuantifica los gastos promedio; análisis de los incentivos existentes.
- Análisis de la problemática de tenencia de tierra.
- Análisis de los impactos ocasionados por el desarrollo turístico en los recursos naturales.
- Se analizan los roles y responsabilidades del sector turismo para la provincia

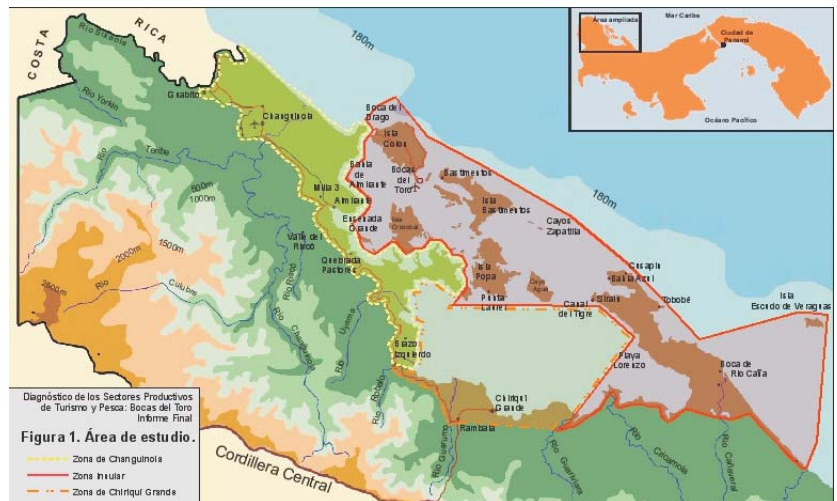

El diagnóstico concluye identificando los impactos de procedencia terrestre que afectan los recursos turísticos, pesqueros y los ecosistemas costero marinos de la provincia.

Los resultados fueron producto de intensas sesiones de consulta, coordinadas con el componente de Participación Comunitaria. Se realizaron reuniones con amplia participación de todos los sectores en Almirante, Changuinola, Isla Colón, Rambala, Chiriquí Grande y Cusapín en las que participaron los cuatro componentes.

